

*Galleria e libreria d'arte*

*Dal 1970*



**BERMAN**

*sas di Barbara Beretta*

## COMUNICATO STAMPA

# Ottocento – Novecento e Contemporaneo

## Nuove acquisizioni

**Apertura:** *Giovedì 2 maggio 2024 – Venerdì 14 giugno 2024*

**Inaugurazione 2 maggio h 18,00**

**Coordinamento e progetto espositivo:** Barbara Beretta

**Periodo:** 02 maggio 2024 – 14 giugno 2024

**Orario:** martedì, mercoledì, 16 / 19.00

giovedì, venerdì 10,30 / 12,30 – 16 / 19.00

sabato, domenica, lunedì chiuso

La rassegna dall'**800 al 900 e al Contemporaneo** comprende circa ottanta opere in esposizione tra dipinti e sculture dell'Ottocento (V. Audagna, G. Boldini, G.P. Bagetti, G. Ciardi, L. Delleani, C. Follini, A. Fontanesi, G. Guarlotti, M. Olivero, C. Pittara, G.B. Quadrone, E. Reycend, G. Sobrile, V. Vela) per il Novecento storico (Arman, G. Boetto, R. Birolli, C. Carrà, F. Casorati, R. Crippa, G. De Chirico, L. Dudreville, A. Galvano, R. Guttuso, F. Gentilini, A. Ligabue, A. Lupo, U. Mastroianni, F. Messina, A. Mondino, G. Piombanti, Giò Pomodoro, O. Rosai, G. Severini, M. Sironi, Thayaht, B. Vellano) agli artisti contemporanei (S. Brunetto, F. Casorati, M. Chessa, R. Cordero, G. Fra, G. Griffa, M. Lodola, I. Incerti, F. Preverino, L. Proverbio, G. Ramella, P. Ruggeri, G. Soffiantino, F. Tabusso, I. Theimer, A. Warhol).

*Galleria e libreria d'arte*

*Dal 1970*



**BERMAN**

*sas di Barbara Beretta*

## ALCUNE OPERE IN ESPOSIZIONE



**BOLDINI Giovanni**

*Alla scuola di ballo, 1879 circa*

Olio su tavola 26 x 16 cm

firmato in basso a sinistra "Boldini"



**QUADRONE Giovanni Battista**

*L'occasione fa il ladro*

Olio su tela preparata con telina di sostegno 30,5 x 52 cm

firmato e datato in basso a destra "G B Quadrone/95"

*Galleria e libreria d'arte*

*Dal 1970*



**BERMAN**

*sas di Barbara Beretta*



**SOBRILE Giuseppe**  
*Vaso di Fiori, 1925*  
Olio su tela, 90 x 106 cm

*Galleria e libreria d'arte*

*Dal 1970*



**BERMAN**

*sas di Barbara Beretta*



**CRIPPA Roberto**

*Sun 1968-69*

Collage su tavola, 33 x 41 cm



**MONDINO Aldo**

*Derviscio*

Olio su linoleum con applicazioni 40 x 50 cm



**GENTILINI Franco**

*Maternità, 1936 –*

Studio di affresco per la casa della Maternità e Infanzia, Roma 1936

Tempera su tavola, 101 x 66,5 cm

*Galleria e libreria d'arte*

*Dal 1970*



**BERMAN**

*sas di Barbara Beretta*



**ROSAI Ottone**

*L'adunata, 1933*

Olio su tavola, 51 x 38 cm



**PIOMBANTI Giuseppe**

*Redenzione della terra, 1940 circa*

scultura in ceramica policroma,  
h 100 cm circa



**SIRONI Mario**

*Composizione (Case e montagne), 1952*

olio su tela 51 x 69,5 cm



**THAYAHT (Ernesto Michahelles)**

*Sintesi plastica del Duce, 1929*

Bronzo, h 33 cm

*Galleria e libreria d'arte*

*Dal 1970*



**BERMAN**

*sas di Barbara Beretta*



**CORDERO Riccardo**

*Grande Sole, 2013*

Bronzo, p.u., 80 x 55 x 40 cm



**INCERTI Iller**

*Ho deciso di vivere, 2021*

Digitale su Forex, 40 X 60 cm



**LODOLA Marco**

*Vespa, 2008*

Scultura luminosa 80 x 57 x 12 cm

*Galleria e libreria d'arte*

*Dal 1970*



**BERMAN**

*sas di Barbara Beretta*



**PREVERINO Francesco**

*Grande paesaggio, 2020*

Legno e cartone dipinti, 35 x 64,5 x 3,5 cm

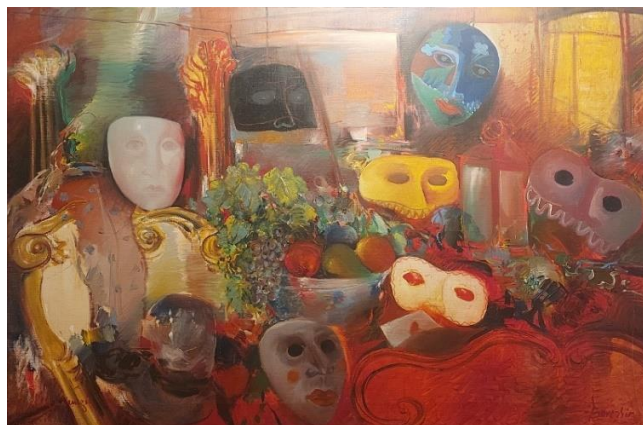

**PROVERBIO Luciano**

*Venezia, Maschere, 1980*

Olio su tela, 80 x 120 cm

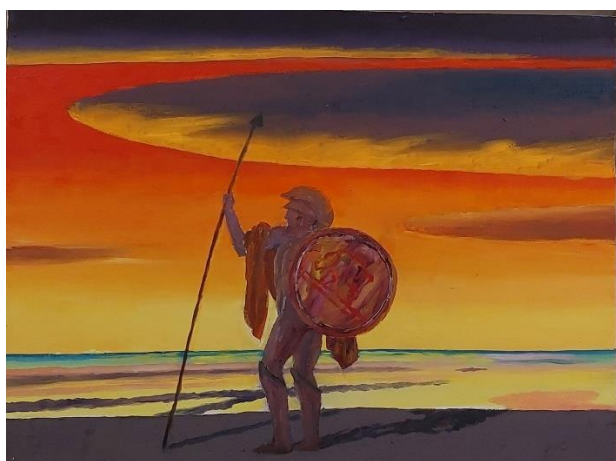

**RAMELLA Giorgio**

*Il mare di Omero, 2018*

Olio su tela, 40 x 30 cm

*Galleria e libreria d'arte*

*Dal 1970*



**BERMAN**

*sas di Barbara Beretta*



**RUGGERI Piero**

*Tramonto alle Seye, 2001*

Olio su tavola, 45 x 45 cm



**THEIMER Ivan**

*Pegaso, 2001*

Bronzo, 23 x 9,8 x 7,6 cm

Contatti:

Sede Via Arcivescovado, 9 a Torino

telefono +39 011 859417 - [info@galleriaberman.it](mailto:info@galleriaberman.it) oppure [arte@galleriaberman.it](mailto:arte@galleriaberman.it)

**BERMAN sas**

*di Barbara Beretta*

*Sede Legale:*

*Corso Casale182 -10132 TORINO*

*P.IVA :00876140013*

*Pec: [bermanto@legalmail.it](mailto:bermanto@legalmail.it)*

*Sede*

*Via dell'Arcivescovado, 9 10121 Torino*

*Tel: (+39)011859417*

*mail: [arte@galleriaberman.it](mailto:arte@galleriaberman.it)*

*[www.galleriaberman.it](http://www.galleriaberman.it)*

*Espositiva:*

